



# MICE

EL VILAR  
DE LA DUQUESA



[www.elvilardeลาดuquesa.com](http://www.elvilardeลาดuquesa.com)



EL VILAR  
DE LA DUQUESA

# EL VILAR DE LA DUQUESA

## CARDONA



### Alojamiento



**98**

Habitaciones

**96**

Vilar Rooms

**2**

Suites

### Instalaciones

- Pérgola exterior
- Terraza panorámica
- Salas de reuniones
- Bike Centre
- Piscina

### Servicios

- Parking gratuito
- AACC / Calefacción
- Wi-fi
- TV con Chromecast
- Minibar
- Caja fuerte

### Otros puntos de interés cerca del Hotel

- Centro Cardona: 2 km
- Hotel Bremon: 2 km
- Minas de Sal: 3 km
- Castillo de Cardona: 3,5 km
- Súria: 20 km
- Solsona: 22 km
- Manresa: 32 km



Camino de Lourdes, s/n, Cardona



# EL VILAR DE LA DUQUESA

## CARDONA



### Eventos



|          |                 |                |                |               |                |                 |              |                  |          |
|----------|-----------------|----------------|----------------|---------------|----------------|-----------------|--------------|------------------|----------|
| <b>9</b> | <b>1</b>        | <b>2</b>       | <b>3</b>       | <b>4</b>      | <b>5</b>       | <b>6</b>        | <b>7</b>     | <b>8</b>         | <b>9</b> |
| Espacios | Sala<br>Pallars | Sala<br>Arbeca | Sala<br>Juneda | Sala<br>Maldà | Sala<br>Prades | Sala<br>Vilamur | Sala<br>Albi | Sala<br>Masovera | Pérgola  |

### Eventos

- MICE
- Sociales
- Ocio

### Tipos de eventos

- Workshop
- Reuniones
- Cóctel
- Cena
- Bodas y Comuniones
- Graduaciones
- Convenciones
- Aniversarios





Espacios versátiles que dan juego a crear acontecimientos de todo tipo y formato. Desde salones que se unifican, para ampliar la la suya capacidad, hasta salas pequeñas en las cuales realizar reuniones privadas.

Además, disponemos de grandes espacios exteriores en los cuales realizar todo tipos de actividades. Incluyendo una gran piscina cubierta/descubierta y un cenador en la cual cada año se realizan conciertos con más de 600 espectadores.



EL VILAR  
DE LA DUQUESA

# EL VILAR DE LA DUQUESA

| Salas |                       | Dimensiones |          |         |        |        | Características |                   |                   |  |  |  |  |  |  |  |
|-------|-----------------------|-------------|----------|---------|--------|--------|-----------------|-------------------|-------------------|-------------------------------------------------------------------------------------|-------------------------------------------------------------------------------------|-------------------------------------------------------------------------------------|-------------------------------------------------------------------------------------|-------------------------------------------------------------------------------------|-------------------------------------------------------------------------------------|-------------------------------------------------------------------------------------|
| Ref.  | Salones y Espacios    | Planta      | Longitud | Anchura | Altura | m²     | Luz Natural     | Exterior/Interior | Acceso a Exterior | Escuela                                                                             | Teatro                                                                              | Forma U                                                                             | Mesa Cuadrada                                                                       | Cabaret                                                                             | Banquete                                                                            | Cóctel                                                                              |
| A     | Sala Pallars          | -1          | 10 mt    | 11 mt   | 2,80   | 115 m² | ✓               | Interior          |                   | 63                                                                                  | 75                                                                                  | 50                                                                                  | 60                                                                                  | 70                                                                                  | 70                                                                                  | 100                                                                                 |
| B     | Sala Arbeca           | -1          | 10 mt    | 6 mt    | 2,80   | 60 m²  | ✓               | Interior          | ✓                 | 36                                                                                  | 42                                                                                  | 17                                                                                  | 20                                                                                  | 40                                                                                  | 40                                                                                  | 40                                                                                  |
| C     | Sala Juneda           | -1          | 14 mt    | 6 mt    | 2,80   | 89 m²  | ✓               | Interior          |                   | 30                                                                                  | 40                                                                                  | 23                                                                                  | 26                                                                                  | 30                                                                                  | 30                                                                                  | 30                                                                                  |
|       | <b>Total A+B+C</b>    | -1          |          |         |        | 264 m² |                 |                   |                   | 150                                                                                 | 180                                                                                 | 110                                                                                 | 116                                                                                 | 170                                                                                 | 170                                                                                 | 200                                                                                 |
| D     | Sala Maldà            | 0           | 17 mt    | 9 mt    | 7,50   | 153 m² | ✓               | Interior          | ✓                 | 48                                                                                  | 72                                                                                  | 24                                                                                  | 30                                                                                  | 80                                                                                  | 80                                                                                  | 125                                                                                 |
| E     | La Terrassa del Vilar | 0           | 18 mt    | 9 mt    | 4,0    | 162 m² | ✓               | Exterior          | ✓                 | 40                                                                                  | 72                                                                                  | 24                                                                                  | 30                                                                                  | 80                                                                                  | 80                                                                                  | 125                                                                                 |
| F     | Sala Prades           | 0           | 7 mt     | 4 mt    | 7,50   | 28 m²  | ✓               | Interior          | ✓                 | 9                                                                                   | 12                                                                                  | 12                                                                                  | 14                                                                                  | 10                                                                                  | 10                                                                                  | 20                                                                                  |
| G     | Sala Vilamur          | 0           | 8 mt     | 7 mt    | 7,50   | 56 m²  | ✓               | Interior          | ✓                 | 14                                                                                  | 16                                                                                  | 16                                                                                  | 18                                                                                  | 14                                                                                  | 14                                                                                  | 24                                                                                  |
|       | <b>Total D+E+F+G</b>  | 0           |          |         |        | 399 m² |                 |                   |                   | 30                                                                                  | 40                                                                                  | 23                                                                                  | 26                                                                                  | 30                                                                                  | 30                                                                                  | 30                                                                                  |
| H     | Sala Albi             | 1           | 15 mt    | 9 mt    | 4,0    | 122 m² | ✓               | Interior          |                   | 30                                                                                  | 40                                                                                  | 20                                                                                  | 30                                                                                  | 60                                                                                  | 60                                                                                  | 80                                                                                  |
| I     | Sala Masovera         | 0           | 7 mt     | 7 mt    | 4,0    | 49 m²  | ✓               | Interior          | ✓                 | 18                                                                                  | 24                                                                                  | 15                                                                                  | 16                                                                                  | -                                                                                   | -                                                                                   | 30                                                                                  |
| J     | Pérgola               | 0           | 30 mt    | 15 mt   | 5,0    | 450 m² | ✓               | Exterior          | ✓                 | 250                                                                                 | 400                                                                                 | 75                                                                                  | -                                                                                   | 300                                                                                 | 330                                                                                 | 800                                                                                 |



EL VILAR  
DE LA DUQUESA

# EL VILAR DE LA DUQUESA

PLANTA -1

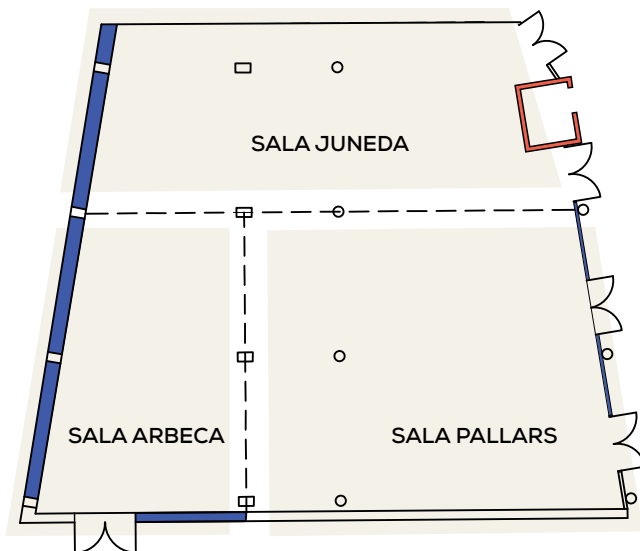

PLANTA 1

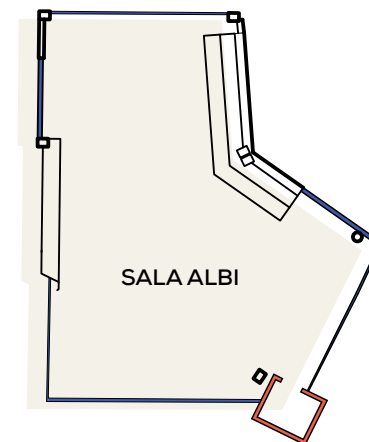

PLANTA 0

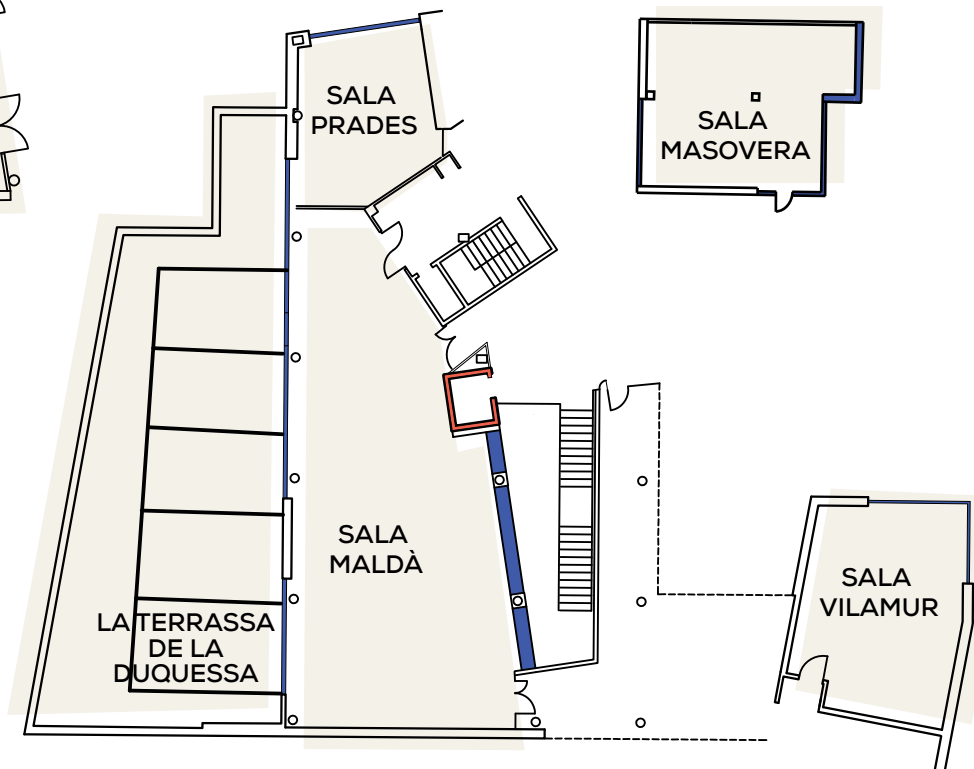

 Ventanas  
 Ascensor



EL VILAR  
DE LA DUQUESSA

## EL VILAR DE LA DUQUESSA PLANTA -1



Salas panelables con luz natural y con capacidad total de hasta 200 personas según el tipo de montaje.  
Los salones tienen acceso al jardín, así como en diferentes zonas para la realización de servicios de Restauración.  
Todas las salas disponen de baños en la misma planta.





EL VILAR  
DE LA DUQUESA

## EL VILAR DE LA DUQUESA PLANTA 0



En la planta 0 se sitúan diferentes espacios polivalentes que permiten realizar cualquier tipo de acontecimiento, celebración o servicio.

Todos los espacios destacan para disponer de luz natural, techos elevados y magníficas vistas exteriores.



EL VILAR  
DE LA DUQUESA

## EL VILAR DE LA DUQUESA

### PLANTA 1



Espacio situado en la planta superior. Dispone de techo con buhardillas, luz natural, excelentes vistas panorámicas y chimenea.

Es un espacio íntimo, perfecto para reuniones exclusivas y VIP que precisen un entorno acogedor.





EL VILAR  
DE LA DUQUESA

# EL VILAR DE LA DUQUESA

## PÉRGOLA

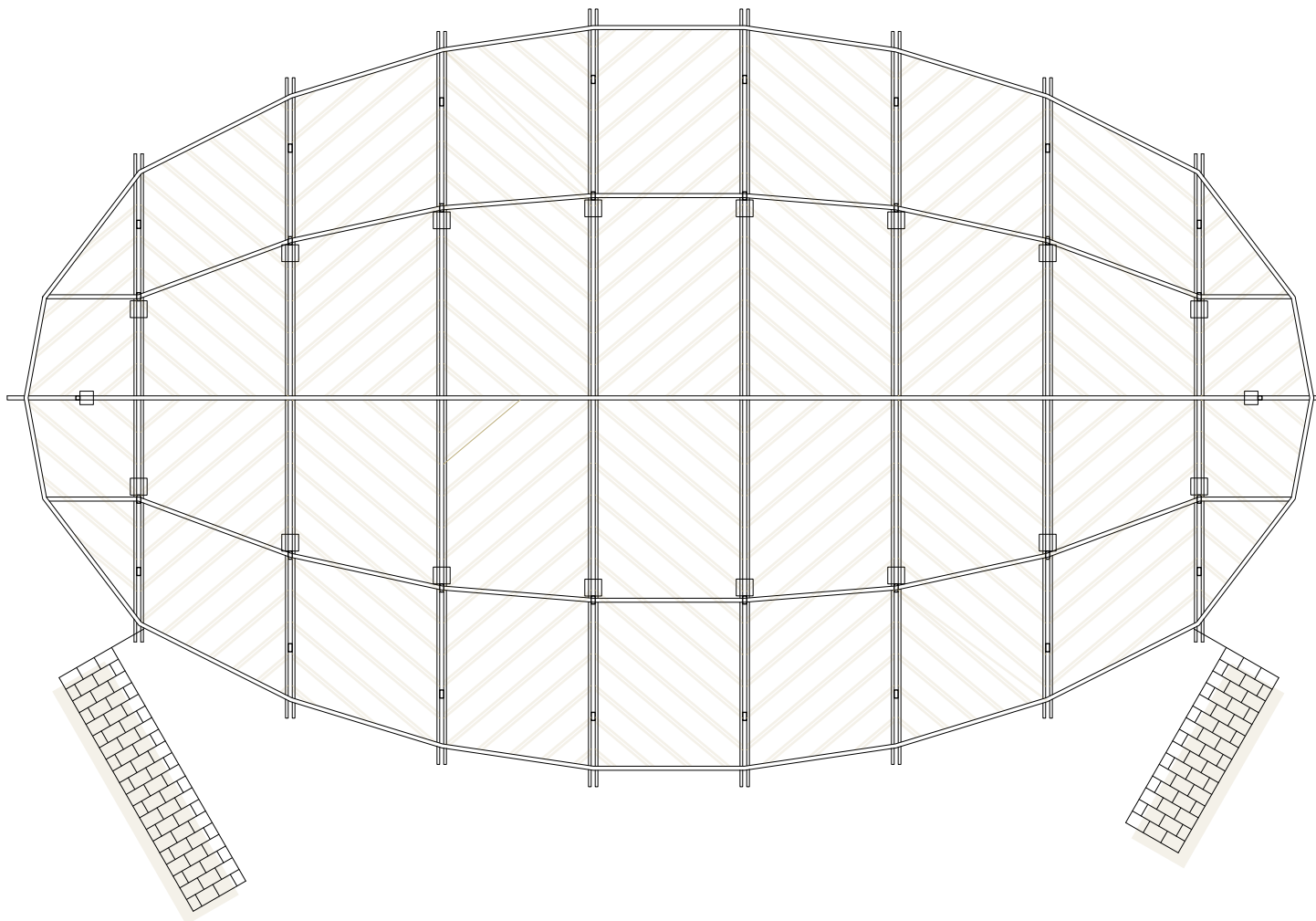



EL VILAR  
DE LA DUQUESA

## EL VILAR DE LA DUQUESA PÉRGOLA



Con una capacidad para acoger hasta 800 personas, este espacio ofrece la posibilidad de celebrar acontecimientos personalizables disfrutando del aire libre.

La pérgola acoge cada año el acontecimiento de Les Nits de la Duquesa, un concierto que tiene un aforo de 600 personas sentadas.



EL VILAR  
DE LA DUQUESA

## EL VILAR DE LA DUQUESA ESPACIOS ADICIONALES

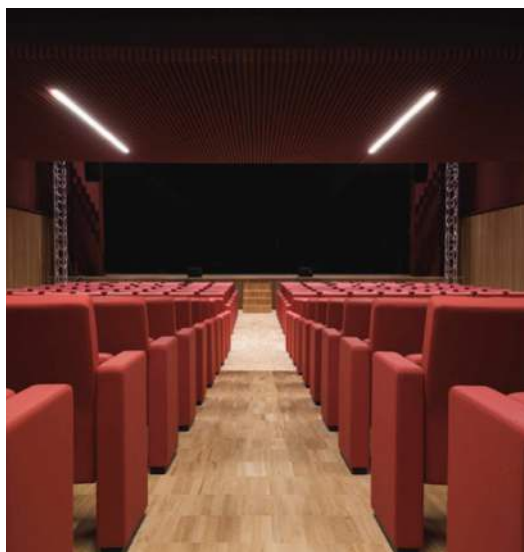

Desde el Vilar de la Duquesa ofrecemos la posibilidad de ofrecer espacios adicionales para la realización de acontecimientos. Uno de ellos es el Auditorio Valentí Fuster, situado en el centro de Cardona. Con una capacidad de 400 personas, es el espacio ideal para presentaciones, entrega de premios, etc.





EL VILAR  
DE LA DUQUESA

## EL VILAR DE LA DUQUESA

### EXPERIENCIAS PARA EMPRESAS



En el Vilar de la Duquesa completamos cada estancia con experiencias únicas.

Desde catas de vino o aceite local hasta visitas a las minas de sal o rutas 4x4, colaboramos con entidades de Cardona y su entorno para crear actividades auténticas y memorables.



# GRUP DUQUESSA

events.cardona@grupduquessa.com / +34 630 128 894



**DUQUESA DE CARDONA**

HOTEL BARCELONA

\*\*\*\*\*



**DUQUESA SUITES**

BARCELONA

\*\*\*\*



**TORRE BERTRANA**



**EL VILAR  
DE LA DUQUESA**



**BREMON**

BOUTIQUE HOTEL

\*\*\*

[www.elvilardeladuquessa.com](http://www.elvilardeladuquessa.com)